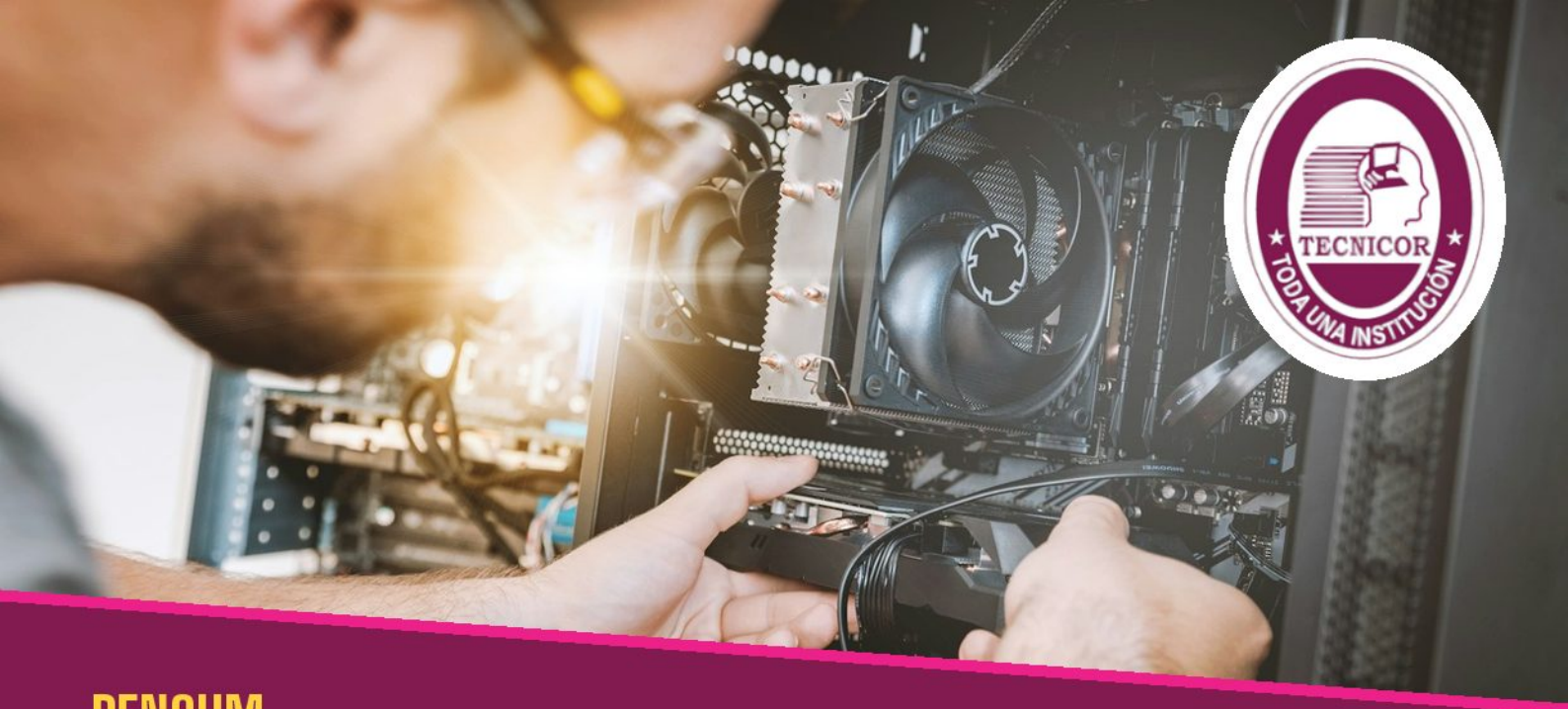

PENSUM

ASISTENCIA Y SOPORTE DE TECNOLOGÍAS DE LA INFORMACIÓN

TÉCNICO LABORAL · 2 SEMESTRES

PERFIL DEL EGRESADO

El egresado está en capacidad de apoyar los procesos de gestión de la información en empresas comerciales, industriales y de servicios: planificación, adquisición, compilación e integración de la información de los sistemas informáticos, y manejo de herramientas ofimáticas y de soporte tecnológico.

CONTENIDO

- Electrónica básica
- Fundamentos de programación
- Estructura de programación
- Lenguaje de programación
- Programación de aplicaciones
- Programación web
- Diseño web
- Base de datos
- Sistema operativo
- Gestión de redes
- Manejo de herramientas ofimáticas
- Excel

TECNICOR
Toda una institución · Líder en carreras cortas

WhatsApp 300 962 7373
Cra. 54 # 52-36, Barranquilla
tecnicor.edu.co · @tecnicor_lider